

ACTIVITÉS SPORTIVES

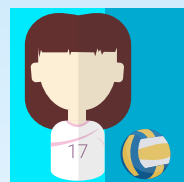
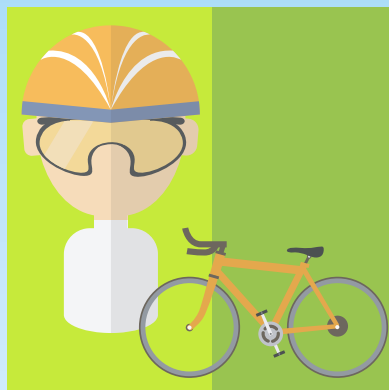

VOTRE GUIDE 2020 - 2021

LES ACTIVITÉS DU SERVICE DES SPORTS

L'ÉCOLE D'INITIATION ET D'ORIENTATION SPORTIVE	4
PISCINE MUNICIPALE JEAN ANDRIEU	6

LES ACTIVITÉS DES ASSOCIATIONS SPORTIVES

ARTS MARTIAUX JUDO / TAISO / JIU JITSU / SEI KARATÉ / TAE KWON DO / TAI CHI CHUAN	8
ART DU DÉPLACEMENT	10
ATHLETISME	10
AVIRON	11
BADMINTON	12
BASKET-BALL	12
BOULES	13
BOXE AMÉRICAINNE / FRANÇAISE / ANGLAISE	13
CYCLISME	15
DOUBLE DUTCH	15
FOOTBALL AMÉRICAIN	16
FOOTBALL/SOCER	16
GOLF	18
GYMNASTIQUE	19
HANDBALL	22
NATATION	22
PÊCHE	23
PLONGÉE	24
RANDONÉE PÉDESTRE	24
RUGBY	25
SKI	26
TENNIS	26
TENNIS DE TABLE	27
TIR SPORTIF	27
TWIRLING BATON	28
VOILE	28
VOLLEY BALL	29
SPORT POUR LES PERSONNNES ATTEINTES DE HANDICAP	30

LES AIDES POUR LA PRATIQUE D'UN SPORT

CCAS / CAF / CDOS	31
-------------------	----

ADRESSES UTILES	32
-----------------	----

ÉDITO

Chères Choisyennes, chers Choisyens,

« Le sport est école de la vie » disait Aimé Jacquet. Au-delà de l'activité elle-même, qui nous permet de nous dépenser, de rester en bonne forme physique ou encore de partager tous ensemble des valeurs communes, la pratique sportive revêt également un caractère sociétal primordial tant sur l'éducation, la mixité sociale, l'intégration, la citoyenneté, l'égalité des sexes et bien d'autres sujets encore.

Conscient de ces enjeux fondamentaux pour toutes les générations, la nouvelle équipe municipale et moi-même mettrons tout en œuvre pour soutenir le riche et dynamique tissu sportif choisyen. Nous pouvons être fiers des hommes et des femmes, bénévoles et salariés, qui font vivre nos clubs. Nous nous engageons à les soutenir, tant humainement, financièrement ou opérationnellement, afin de promouvoir le sport pour tous à Choisy.

Nous encouragerons également le sport de haut niveau, par la mise en place de mesures concrètes telles que l'attribution de bourses ou le suivi de carrière.

De même, le développement du sport féminin et le handisport seront parmi nos priorités du mandat. Nous n'oublierons pas également la rénovation du gymnase Léo Lagrange et mènerons à bien la construction du nouveau gymnase dans le quartier des Hautes Bornes.

Je vous invite à parcourir ce guide qui recense, pour les petits et les plus grands, un large choix de pratiques sportives dispensées par le service des sports de la Ville et ses 51 clubs.

Sachez enfin, en cette année si particulière marquée par la crise du COVID-19, que la Municipalité s'engagera auprès des clubs pour vous permettre de vivre vos passions tout en vous protégeant et en protégeant les autres.»

Bonne rentrée sportive à tous !



HENRIQUES MARQUES
Adjoint au maire chargé des Sports

L'ÉCOLE D'INITIATION & D'ORIENTATION SPORTIVE

Ouvert aux enfants nés entre 2010 et 2017 (3 ans révolu à l'inscription)

Tout au long de l'année, différents sports seront pratiqués par cycle de 2 à 3 semaines : sports collectifs, sports de raquette, gymnastique, athlétisme...

Le programme sera établi par les éducateurs sportifs.

Inscriptions au service des sports à partir du samedi 5 septembre, stade municipal Jean Bouin,
39/41 rue pompadour 94600 Choisy-le-Roi
Tél. : 01 48 52 00 09

Mail : sports.choisy@choisyleroi.fr

Pas de réservation par téléphone ni par mail.

Puis aux jours et aux horaires suivants :

Lundi 07/09 de 8h30 à 18h45

Mardi 08/09 de 8h30 à 17h30

Mercredi 09/09 de 8h30 à 17h30

Jeudi 10/09 de 8h30 à 17h30

Vendredi 11/09 de 8h30 à 16h

Samedi 12/09 de 9h à 12h **uniquement sur rendez-vous.**

Après ces dates, les inscriptions auront lieu aux heures habituelles d'ouverture du service des sports selon les places disponibles :

Du lundi au jeudi de 8h30 à 11h45 et de 13h30 à 17h30

Le vendredi de 8h30 à 11h45

- Photocopie de l'attestation d'assurance extra scolaire pour 2020/2021
- Présentation d'un justificatif de domicile
- L'adresse mail (de préférence) ou 5 enveloppes timbrées à votre nom et adresse
- Le règlement : chèque à l'ordre du trésor public, espèces, chèques vacances, coupons sports.

Tarif annuel selon le PASAM

Limité à une séance par semaine au choix selon les places disponibles. (voir page 5)

Pour le bon déroulement de l'activité, les parents ne pourront pas assister aux séances de sports.

Des portes ouvertes seront organisées durant l'année.

Durant les vacances scolaires, les activités de l'école des sports sont arrêtées. Le service des sports pro-

posera des stages sportifs. Vous recevrez les modalités

d'inscriptions par mail ou par courrier avant chaque

période de vacances.

Les inscriptions seront prises par ordre d'arrivée et en fonction des places disponibles. En cas d'indisponibilité, vous pouvez demander à une tierce personne de venir à votre place faire l'inscription complète avec vos documents. **Seuls les dossiers complets seront pris en compte.**

REPRISE DE L'ACTIVITÉ À PARTIR DU LUNDI

14 SEPTEMBRE 2020

Documents à fournir pour l'inscription :

- Carte PASAM 2020-2021 du service enfance
- Certificat médical (valable depuis le 1^{er} septembre 2018)

ENFANT NÉ EN	GYMNASSE RENÉ ROUSSEAU 12, AV. D'ALFORTVILLE	GYMNASSE JOLIOT CURIE 23 RUE F. JOLIOT CURIE	GYMNASSE LÉO LAGRANGE 27, BD DES ALLIÉS	GYMNASSE PAUL LANGEVIN 29, RUE ALBERT I ^{ER}	GYMNASSE ALICE MILLIAT AV. ROSA LUXEMBURG*
2017	Lundi : 17h >18h Mercredi : 9h >10h		Mercredi : 9h >10h Samedi : 10h >11h	Jeudi : 17h >18h	Mercredi : 9h >10h Samedi : 10h >11h
2016	Lundi : 17h >18h Mercredi : 9h >10h Jeudi : 17h >18h		Mercredi : 9h >10h Samedi : 10h >11h	Jeudi : 17h >18h	Mercredi : 9h >10h Samedi : 10h >11h
2015	Mercredi : 10h >11h Jeudi : 17h >18h	Lundi : 17h >18h	Mercredi : 10h >11h Jeudi : 17h >18h Samedi : 11h >12h		Mardi : 17h >18h Mercredi : 10h >11h Samedi : 11h >12h
2014	Mercredi : 10h >11h ou 14h >15h	Lundi : 17h >18h	Mercredi : 10h >11h Jeudi : 17h >18h Samedi : 11h >12h		Mardi : 17h >18h Mercredi : 10h >11h Samedi : 11h >12h
2013	Mercredi : 14h >15h	Lundi : 17h >18h	Mercredi : 9h >10h30 Jeudi : 17h >18h		
2012	Mercredi : 15h >16h	Lundi : 17h >18h	Mercredi : 9h >10h30 Jeudi : 17h >18h		
2011	Mercredi : 15h >16h		Mercredi : 10h30 >12h Jeudi : 17h >18h		
2010			Mercredi : 10h30 >12h Jeudi : 17h >18h		

*** En cas d'ouverture retardée du nouveau gymnase Alice Milliat, les cours auront lieu provisoirement dans les gymnases Paul Langevin ou Léo Lagrange.**

LES ACTIVITÉS DU SERVICE DES SPORTS

PISCINE MUNICIPALE JEAN ANDRIEU

Renseignements et inscriptions : 2, avenue de Villeneuve-Saint-Georges - 94600 Choisy-le-Roi
Tél. : 01 48 90 94 90 - Courriel : piscine.choisy@choisyleroi.fr

Le port du bonnet de bain est obligatoire. Seuls les maillots de bain sont autorisés.

L'entrée de la piscine est interdite aux enfants ayant moins de 8 ans non accompagnés d'une personne majeure.

Tarifs valables jusqu'à fin décembre 2020

ENTRÉES À LA PISCINE Pour bénéficier des différentes réductions, il vous sera demandé de présenter un justificatif (pièce d'identité, attestation Assedic, carte étudiant, carte invalidité, carte professionnelle, carte du club...)	TARIFS
Enfants de moins de 4 ans, accompagnateur d'une personne en situation d'un handicap	Gratuit
Enfants de moins de 18 ans, chômeurs, retraités (60 ans), étudiants, COS et bénéficiaires de la carte d'invalidité	2,30 €
Tarif jeunesse (titulaire de la carte jeune à faire auprès du service jeunesse)	1 €
Plein tarif	3,50 €
Licenciés des clubs sportifs choisyens	1,60 €
ABONNEMENTS (valable 1 an de date à date avec photo)	
Cartes 10 entrées plein tarif	27,40 €
Cartes 10 entrées Enfants - 18 ans, chômeurs, retraités (60 ans), étudiants, COS et bénéficiaires de la carte d'invalidité	19,50 €
Carte 10 entrées + 10 locations de 45 mn bike (chaussons de bike non fournis)	46,80 €
PASS'AQUA enfants - 18 ans, chômeurs, retraités (60 ans), étudiants, COS et bénéficiaires de la carte d'invalidité	67,90 €
PASS'AQUA plein tarif	96 €
PASS'AQUA ETE enfants - 18 ans, chômeurs, retraités (60 ans) et bénéficiaires de la carte d'invalidité (valable 2 mois juillet, août)	23,50 €
PASS'AQUA ETE plein tarif - (valable 2 mois juillet, août)	34 €
Tous les PASS'AQUA sont nominatifs. Ils doivent être présentés en caisse. L'abonnement annuel comprend 2 fermetures de 15 jours par an pour vidange ainsi que les jours fériés.	
ACTIVITÉS AQUATIQUES MUNICIPALES	
Natation prénatale (vendredi de 16h à 16h45)	5,70 €
Location bike pratique individuel 45 mn (mardi et vendredi de 18h15 à 19h et de 19h à 19h45, samedi de 15h30 à 16h15 et de 16h15 à 17h et dimanche de 8h45 à 9h30)	5,70 €
Familiarisation au milieu aquatique adultes et enfants à partir de 12 ans (mercredi de 15h30 à 16h15)	5,70 €
Les matinales (lundi et jeudi de 7h45 à 8h45 sauf périodes vacances scolaires)	Uniquement pour les abonnements annuels ou 10 entrées
Aqu'anniversaire (samedi de 17h à 18h45) sur réservation 15 jours à l'avance (12 personnes maximum)	5,70 €
Handicapé O « la séance découverte »	Gratuit
Handicapé O enfant - 18 ans pour l'année scolaire	45 €
Handicapé O adulte pour l'année scolaire	45 €
Passage de brevet ou délivrance d'une attestation pendant les heures d'ouverture au public (se munir d'une pièce d'identité)	Entrée piscine

Horaires - Période scolaire

	Lundi	Mardi	Mercredi	Jeudi	Vendredi	Samedi	Dimanche
Accès bassin Matinale (uniquement abonnés)	7h45 - 8h15			7h45 - 8h15			
Accès aux bassins	12h - 13h15	12h - 13h15 18h - 19h30	12h - 15h	12h	12h - 13h15 18h - 19h30	13h30 - 16h30	8h30 - 12h
Évacuation des bassins	8h45 abonnés 13h45	13h45 20h	15h30	8h45 abonnés 13h45	13h45 20h	17h	12h30
Fermeture de l'établissement	9h15 abonnés 14h15	14h15 20h30	16h	9h15 abonnés 14h15	14h15 20h30	17h30	13h

**Attention : pendant les vacances, les horaires de la piscine changent
(NB : les matinales abonnés ne sont pas maintenues)**

Horaires - Petites vacances

	Lundi	Mardi	Mercredi	Jeudi	Vendredi	Samedi	Dimanche
Accès aux bassins	12h - 16h15	12h - 19h30	12h - 16h15	12h - 16h15	12h - 19h30	13h30 - 17h	8h30 - 12h
Évacuation des bassins	16h45	20h	16h45	16h45	20h	17h30	12h30
Fermeture de l'établissement	17h15	20h30	17h15	17h15	20h30	18h	13h

Horaires - Été

	Lundi	Mardi	Mercredi	Jeudi	Vendredi	Samedi	Dimanche
Accès aux bassins	12h - 17h30	12h - 19h30	12h - 17h30	12h - 17h30	12h - 19h30	12h - 17h30	9h - 12h
Évacuation des bassins	18h	20h	18h	18h	20h	18h	12h30
Fermeture de l'établissement	18h30	20h30	18h30	18h30	20h30	18h30	13h

Ouverture de l'établissement 15 minutes avant l'ouverture de la caisse.

Fermeture de la caisse 30 minutes avant l'évacuation des bassins.

Évacuation du solarium 15 minutes avant l'évacuation des bassins.

Fermeture de la piscine 30 minutes après l'évacuation des bassins.

ARTS MARTIAUX



JUDO CLUB / TAÏSO

RENSEIGNEMENTS ET INSCRIPTIONS AU GYMNASSE RENÉ ROUSSEAU LE 5 SEPTEMBRE DE 10H À 18H ET LES 7, 9, ET 11 SEPTEMBRE DE 18H À 20H

Facebook : JCC Choisy-le-roi

REPRISE DES ENTRAÎNEMENTS
LE LUNDI 14 SEPTEMBRE 2020

Tarifs (licence et assurance comprises) :

- Pré judo (5 et 6 ans) : 182 €
- De 7 à 18 ans + étudiants : 217 €
- Judo « adultes », loisirs : 257 €
- Taïso (tous âges) : 182 €

Horaires des entraînements :

- 5 ans révolus : lundi de 17h à 18h ou mercredi de 16h30 à 17h30
- 6 ans révolus : lundi de 17h à 18h ou mercredi de 17h30 à 18h30
- 7 et 8 ans : mardi de 18h15 à 19h30 et/ou vendredi de 18h à 19h
- 9 et 10 ans : mercredi de 18h30 à 19h30 et/ou vendredi de 19h à 20h
- 11 à 13 ans : lundi 18h à 19h30 et/ou jeudi de 18h15 à 19h30
- Adultes : lundi, mardi et jeudi de 19h45 à 21h15
- Cours groupe compétition pour haut niveau : samedi 13h30 à 15h
- Taïso (tous âges) : mercredi de 19h45 à 21h

Documents à fournir pour l'inscription :

- 1 certificat médical de moins d'un mois « apte à la pratique du judo en compétition ». Pour les détenteurs du passeport sportif, le présenter signé par le médecin pour la saison en cours avec le certificat médical
- 1 photo avec nom et date de naissance
- paiement de la cotisation par chèque avec au dos nom et date de naissance



JIU JITSU BRÉSILIEN ASSOCIATION DESPORT

RENSEIGNEMENTS ET INSCRIPTIONS AUX GYMNASSES DU COLLÈGE JULES VALLÈS ET RENÉ ROUSSEAU

PENDANT LES HEURES D'ENTRAÎNEMENTS (UNIQUEMENT EN PÉRIODE SCOLAIRE).

Tél.: 06 50 75 56 65

Courriel : association.desport@gmail.com
www.lutabjj.com

REPRISE DES ENTRAÎNEMENTS À PARTIR
DU MARDI 8 SEPTEMBRE 2020

Tarifs :

- 5 à 13 ans : 255 €
- à partir de 14 ans : 275 €

Horaires des entraînements (sous réserve de modifications) :

- 5 à 7 ans : dimanche de 12h à 15h au gymnase René Rousseau
- 8 et 13 ans : mardi et jeudi de 18h30 à 20h et samedi de 10h à 11h30 au gymnase du collège Jules Vallès
- à partir de 14 ans : mardi et jeudi de 20h à 21h30 et samedi 11h30 à 13h30 au gymnase du collège Jules Vallès
- avancés et compétiteurs : vendredi de 18h30 à 21h30 au gymnase du collège Jules Vallès.

Documents à fournir pour l'inscription :

- 1 certificat médical de moins de 3 mois « apte à la pratique du Jiu Jitsu Brésilien et Grappling »
- Dossier d'inscription voir site internet

LES ACTIVITÉS DES ASSOCIATIONS SPORTIVES



SEI KARATÉ / SHINTAI-DO

RENSEIGNEMENTS ET INSCRIPTIONS AUX GYMNASES RENÉ ROUSSEAU ET PAUL LANGEVIN PENDANT LES HEURES D'ENTRAÎNEMENTS.

Tél. : 06 61 09 62 05 (M. Rabah Louali, responsable)
Courriel : karateself@wanadoo.fr
www.karateself.com

REPRISE DES ENTRAÎNEMENTS À PARTIR DU MARDI 1^{ER} SEPTEMBRE 2020

Tarifs :

- jusqu'à 18 ans : 159 €
- à partir de 18 ans : 219 €

Horaires des entraînements :

- à partir de 6 ans : mercredi de 18h30 à 19h30 au gymnase Paul Langevin
- à partir de 7 ans : mardi et vendredi de 18h30 à 19h30 au gymnase René Rousseau
- plus de 18 ans : mardi et vendredi de 19h30 à 21h30 au gymnase René Rousseau

Documents à fournir pour l'inscription :

- 1 certificat médical de moins de 3 mois « apte à la pratique du karaté »
- 1 photo d'identité
- paiement de la cotisation



TAE KWON DO CLUB

RENSEIGNEMENTS ET INSCRIPTIONS SUR PLACE AUX HEURES DES COURS AU GYMNASSE DU COLLÈGE HENRI MATISSE (SAUF VACANCES SCOLAIRES).

Tél. : 06 14 67 64 17
Courriel : hchamli@msn.com

REPRISE DES ENTRAÎNEMENTS À PARTIR DU LUNDI 7 SEPTEMBRE 2020

ARTS MARTIAUX

Tarifs :

- 8 à 14 ans : 180 €
- 15 à 17 ans et étudiants : 190 €
- adultes : 220 €

Horaires des entraînements :

- 8 à 14 ans : lundi et mercredi de 18h30 à 19h30
- 15 à 17 ans et étudiants : lundi et mercredi de 19h30 à 22h et samedi de 14h à 19h
- adultes : lundi et mercredi de 19h30 à 22h et samedi de 14h à 19h

Documents à fournir :

- 1 certificat médical « apte à la pratique du tae kwon do y compris en compétition »
- autorisation parentale pour les mineurs
- certificat de scolarité pour les étudiants



TAI CHI CHUAN CERCLE ÉVENTAIL

RENSEIGNEMENTS ET INSCRIPTIONS SUR PLACE AUX HEURES DES COURS AU GYMNASSE DU COLLÈGE JULES VALLÉS (SAUF VACANCES SCOLAIRES).

Tél. : 06 82 84 87 10
Courriel : phi.taichi@free.fr
www.cercle-eventail.com

REPRISE DES ENTRAÎNEMENTS LE MERCREDI 9 SEPTEMBRE 2020

Tarifs (assurance comprise) :

- toutes catégories : 200 €
- Pour les personnes venant en couple, demi-tarif pour la deuxième personne

Horaires des entraînements :

- débutants et avancés : mercredi de 18h à 22h au gymnase du Collège Jules Vallés
- débutants et avancés : samedi de 10h30 à 12h30 au gymnase Marcel Cachin
- avancés : vendredi de 19h à 21h30 au gymnase du collège Jules Vallés

Documents à fournir pour l'inscription :

- 1 certificat médical de moins d'un mois « apte à la pratique du tai chi chuan »
- 1 photo

LES ACTIVITÉS DES ASSOCIATIONS SPORTIVES

ART DU DÉPLACEMENT



ADD - ACADEMY BY YAMAKASI

RENSEIGNEMENTS ET INSCRIPTIONS LE SAMEDI 5 SEPTEMBRE AU STADE JEAN BOUIN ET APRÈS CETTE DATE AU GYMNASSE LÉO LAGRANGE AUX HEURES D'ENTRAÎNEMENTS.

Tél. : 06 50 04 05 42

Courriel : contact@add-academy.com
www.add-academy.com

**REPRISE DES ENTRAÎNEMENTS
LE LUNDI 7 SEPTEMBRE 2020**

Tarifs :

- 5 à 17 ans : 180 €
- 18 à 20 ans | cours/semaine : 205€
- 20 à 53 ans | cours/semaine : 295 €
- à partir de 54 ans | cours/semaine : 250 €
- adultes 2 cours/semaine : 380 €
- adultes tous les cours : 490 €

Horaires des entraînements :

- 5 à 17 ans : samedi de 16h30 à 17h45
- 5 à 12 ans : dimanche de 10h à 11h45
- 12 à 17 ans : dimanche de 11h30 à 13h
- Plus de 18 ans : samedi de 16h30 à 18h et/ou dimanche de 10h à 11h45

Documents à fournir pour l'inscription :

- 1 photo d'identité récente
- 1 certificat médical de moins de 3 mois
« apte à la pratique de l'art de déplacement y compris en compétition »
- formulaire d'inscription et autorisation parentale (voir site internet)
- règlement de la cotisation

ATHLÉTISME



ATHLÉTIQUE CLUB DE CHOISY-LE-ROI (ACCR)

RENSEIGNEMENTS ET INSCRIPTIONS AU STADE JEAN BOUIN AUX HEURES D'ENTRAÎNEMENTS.

Tél. : 06 76 14 09 54

Courriel : accr.athle@gmail.com

**REPRISE DES ENTRAÎNEMENTS
LE MARDI 15 SEPTEMBRE 2020**

Tarifs (assurance comprise) :

- baby athlé : 145 €
- école d'athlétisme à minimes : 155 €
- cadets, juniors et espoirs : 165 €
- seniors et masters licence FFA loisir : 170 €
- seniors et masters licence FFA compétition : 195 €

Horaires des entraînements (les entraînements se déroulent pendant les périodes scolaires) :

- baby athlé (2015 et 2016) : vendredi de 17h à 18h ou 18h à 19h au gymnase Mehry
- éveil athlétisme (2012 à 2014) : mercredi de 14h à 15h et samedi de 11h à 12h30
- poussins (2010/2011) : mercredi de 15h à 16h30 et samedi de 9h30 à 11h
- benjamins (2008/2009) : mercredi de 16h30 à 18h et samedi de 9h30 à 11h
- minimes (2006/2007) : mardi de 18h à 20h et samedi de 12h à 13h30
- cadets (2004/2005), juniors (2002/2003) et espoirs (1999 à 2001) : mardi de 18h à 20h, jeudi de 18h30 à 20h et dimanche de 10h30 à 12h
- seniors (1981 à 1998) et masters (1980 et avant) : mercredi et vendredi de 18h30 à 20h et dimanche de 9h à 10h30

LES ACTIVITÉS DES ASSOCIATIONS SPORTIVES

Documents à fournir pour l'inscription :

- 1 photo d'identité récente (pour les enfants)
- 1 certificat médical de moins de 3 mois « apte à la pratique de l'athlétisme en compétition ou à la course à pied en compétition »
- règlement de la cotisation

AVIRON



AVIRON CLUB 94 (A.C 94)

**RENSEIGNEMENTS ET
INSCRIPTIONS AUX HEURES
D'ENTRAÎNEMENTS,
TOUTE L'ANNÉE, AU PARC
INTERDÉPARTEMENTAL DES SPORTS**

**À CRÉTEIL - PLAINE SUD - BASE NAUTIQUE, CHEMIN DES
BOEUF. PORTES OUVERTES LE SAMEDI 5 SEPTEMBRE DE
10H À 18H AU STADE JEAN BOUIN ET LE DIMANCHE 6
SEPTEMBRE DE 10H À 12H ET DE 14H À 16H À LA BASE
NAUTIQUE.**

Tél. : 06 31 40 95 75

Courriel : avironclub94@gmail.com - www.ac94.fr

**REPRISE DES ENTRAÎNEMENTS
LE MERCREDI 2 SEPTEMBRE 2020**

Tarifs (sous réserve de modifications) :

- 10 et 11 ans : 120 €
- 12 à 14 ans : 170 €
- 15 et 16 ans : 220 €
- 17 et 18 ans : 260 €
- étudiants moins de 23 ans : 280 €
- seniors : 360 €
- avifit : 10 € par séance
- handi sport : se renseigner auprès du club

Horaires des entraînements (sous réserve de modifications) :

- 10 et 11 ans : samedi de 14h à 16h
- 12 à 14 ans : mercredi de 14h à 16h, samedi de 14h à 17h et dimanche de 9h à 12h
- 15 à 18 ans : mercredi de 15h30 à 18h, samedi de 14h à 17h et dimanche de 9h à 12h
- étudiants moins de 23 ans : jeudi de 14h à 17h, samedi de 15h à 17h et dimanche de 9h à 12h
- adultes : samedi et dimanche de 9h à 12h
- aviron santé : mercredi de 12h30 à 13h30 et 18h30 à 19h30
- handi sport : se renseigner auprès du club

Documents à fournir pour l'inscription :

- 1 certificat médical « apte à la pratique de l'aviron »
- bulletin d'inscription (disponible sur le site internet)
- 1 photo d'identité
- pour les mineurs une copie du brevet de natation de 25 m

BADMINTON



CHOISY BADMINTON CLUB 94 (CBC 94)

RENSEIGNEMENTS ET INSCRIPTIONS
LE 5 SEPTEMBRE AU GYMNASSE
RENÉ ROUSSEAU DE 10H À
18H PUIS AUX HEURES DES
ENTRAÎNEMENTS.

Tél. : 06 16 41 30 78

Courriel : contact@choisybad.fr
www.choisybad.fr

REPRISE DES ENTRAÎNEMENTS
LE LUNDI 7 SEPTEMBRE 2020

Tarifs (sous réserve de modifications) :

- moins de 18 ans non compétiteur : 115 €
- plus de 18 ans non compétiteur : 135 €
- adultes compétition par équipe : 165 €
- adultes compétition en individuel : 180 €

Horaires des entraînements (sous réserve de modifications) :

- minibad (6 à 9 ans) : mercredi de 18h à 19h au gymnase René Rousseau
- minibad (9 à 12 ans) : mercredi de 19h à 20h au gymnase René Rousseau
- jeunes non compétiteurs (12 à 17 ans) : vendredi de 18h à 20h au gymnase Alice Milliat
- jeunes compétiteurs (12 à 15 ans) : mercredi de 19h à 20h au gymnase René Rousseau et le vendredi de 18h à 20h au gymnase Alice Milliat
- jeunes compétiteurs (15 à 17 ans) : mardi de 20h à 22h et vendredi de 18h à 20h au gymnase Alice Milliat
- adultes compétition débutant : lundi de 19h à 20h30 au gymnase René Rousseau

- adultes compétition : mardi de 20h à 22h au gymnase Alice Milliat, mercredi de 20h à 22h au gymnase René Rousseau et vendredi de 20h à 22h au gymnase Alice Milliat
- Loisir/Jeu libre : jeudi de 19h à 22h au gymnase Alice Milliat, vendredi de 20h à 22h aux gymnases Alice Milliat et Henri Matisse, samedi de 9h30 à 12h30 et dimanche de 14h30 à 17h au gymnase René Rousseau.

BASKET-BALL



BASKET-BALL CLUB DE CHOISY-LE-ROI (BCCR)

RENSEIGNEMENTS ET INSCRIPTIONS
AU GYMNASSE MARCEL CACHIN LE
SAMEDI 5 SEPTEMBRE DE 10H À 18H
ET DU LUNDI AU VENDREDI DE 18H30 À 20H JUSQU'À FIN
SEPTEMBRE.

Tél. : 06 60 09 65 76

Courriel : bccr94600@gmail.com
www.bccr94600.fr

REPRISE DES ENTRAÎNEMENTS
LE MARDI 1^{ER} SEPTEMBRE 2020

Tarifs :

- U7 (2014 et 2015) et U9 (2012 et 2013) : 135 €
- U11 (2010 et 2011) : 155 €
- U13 (2008 et 2009) : 160 €
- U15 (2006 et 2007) : 165 €
- U17 (2004 et 2005) : 170 €
- U20 (2001 à 2003) et seniors : 185 €
- loisirs adultes : 120 €

Horaires des entraînements (sous réserve de modifications) :

- U7 (mixte) : mercredi de 13h30 à 15h et samedi de 9h à 10h30
- U9 (mixte) : mercredi de 15h à 16h30 et samedi de 9h à 10h30

LES ACTIVITÉS DES ASSOCIATIONS SPORTIVES

- U11 (mixte) : mercredi de 16h30 à 18h et vendredi de 17h à 18h
- U13 (garçons) : mardi de 17h à 18h et vendredi de 18h à 19h15
- U13 (filles) : lundi de 18h à 19h15 et jeudi de 17h à 18h
- U15 (filles) : mardi et jeudi de 18h à 19h15
- U15 (garçons) : mardi et vendredi de 19h15 à 20h30
- U17 (garçons) : lundi et jeudi de 19h15 à 20h30
- U20 (garçons) : mardi et vendredi de 20h30 à 22h
- seniors : lundi et jeudi de 20h30 à 22h
- loisirs (adultes) : mercredi de 20h à 22h

Documents à fournir pour l'inscription :

- dossier à remplir (voir le club)
- certificat médical pour la pratique du basket
- 1 photo
- 1 enveloppe timbrée
- montant de la cotisation

BOULES



PÉTANQUE - BOULISTES SPORTIFS DE CHOISY (BSC)

RENSEIGNEMENTS ET INSCRIPTIONS TOUTE L'ANNÉE AU PARC MAURICE THOREZ.

LE BOULODROME EST OUVERT TOUS LES JOURS DE 14H À 19H POUR TOUTES LES CATÉGORIES ET LE DIMANCHE DE 10H À 12H POUR LA SECTION SPORT ADAPTÉ PÉTANQUE.

**Tél. : 01 48 53 18 37
Courriel : BSC94600@live.fr**

Documents à fournir pour l'inscription :

- 2 photos
- 1 certificat médical « apte à la pratique de la pétanque »

BOXE



AMÉRICAINNE KICK BOXING DE CHOISY-LE-ROI

RENSEIGNEMENTS ET INSCRIPTIONS AUX HORAIRES D'ENTRAÎNEMENTS À LA SALLE VICTOR HUGO.

Tél. : 06 83 11 04 10

Courriel : jptartaglia@goeseurope.fr

**REPRISE DES ENTRAÎNEMENTS
LE MARDI 8 SEPTEMBRE 2020**

Tarif :

- plus de 14 ans : 170 €

Horaires des entraînements :

- mardi et jeudi de 19h30 à 21h30

Documents à fournir pour l'inscription :

- 1 certificat médical « apte à la pratique de la boxe en compétition »
- fiche d'inscription + autorisation parentale pour les mineurs fournies par le club
- 1 photo
- la cotisation

LES ACTIVITÉS DES ASSOCIATIONS SPORTIVES

BOXE



ANGLAISE BOXING CLUB DE CHOISY-LE-ROI (B.C.C.)

RENSEIGNEMENTS ET
INSCRIPTIONS AUX HORAIRES
D'ENTRAÎNEMENTS À LA SALLE DE

BOXE AU GYMNASÉ RENÉ ROUSSEAU.

Tél. : 06 09 20 52 44 (Maxime)
ou 01 48 92 37 27 de 17h à 21h
Courriel : bcchoisy@gmail.com

REPRISE DES ENTRAÎNEMENTS
LE LUNDI 7 SEPTEMBRE 2020

Tarifs :

- moins 16 ans : 160 €
- à partir de 16 ans : 200 €

Horaires des entraînements :

- 6 à 14 ans : mercredi de 10h à 12h et de 13h à 18h, vendredi de 17h à 18h
- à partir de 14 ans : lundi, mardi, jeudi et vendredi de 17h à 21h30, mercredi de 10h à 12h et de 13h à 21h30, samedi de 10h à 12h et de 14h à 19h

Documents à fournir pour l'inscription :

- 1 certificat médical « apte à la pratique de la boxe en compétition »
- fiche d'inscription + autorisation parentale pour les mineurs fournies par le club
- la cotisation



FRANÇAISE ACADÉMIE BOXE CLUB (A. B.C.)

Tél. : 06 07 34 54 46

Courriel : raymond.tournemelle@wanadoo.fr



ANGLAISE CERCLE SPORTIF QUARTIERS LIBRES CHOISY (C.S.Q.L.)

RENSEIGNEMENTS ET INSCRIPTIONS À
LA SALLE VICTOR HUGO À LA JOURNÉE PORTES OUVERTES LE
MERCREDI 9 SEPTEMBRE DE 16H30 À 18H POUR LES ENFANTS À
PARTIR DE 10 ANS.

Tél. : 06 82 25 33 83
Courriel : jamalremini@gmail.com

REPRISE DES ENTRAÎNEMENTS
LE MERCREDI 9 SEPTEMBRE 2020

Tarif :

- toutes catégories : 140 €

Horaires des entraînements (à partir de 10 ans révolu) :

- lundi de 17h à 18h30
- mardi de 18h à 19h30
- mercredi de 16h45 à 18h (uniquement pour les 10 à 13 ans)
- jeudi de 17h à 19h
- samedi de 14h à 18h

Documents à fournir pour l'inscription :

- 2 photos
- règlement de la cotisation
- certificat médical à la pratique de la boxe en compétition
- autorisation parentale pour la pratique de la boxe pour les mineurs
- photocopie de la carte d'identité ou livret de famille.

CYCLISME



TEAM 94 CYCLING

Tél. : 06 20 30 83 52

Courriel : team94secrtaire@gmail.com
team94cycling.fr

DOUBLE DUTCH



JUMP UP STYLE

Tél. : 06 98 25 87 37

Courriel : jumpupstyle@gmail.com
www.facebook.com/jumpupstyle.doubledutch

LES ACTIVITÉS DES ASSOCIATIONS SPORTIVES

FOOTBALL AMÉRICAIN



LES EIGHTY NINERS

Tél. : 06 17 39 85 77

Courriel : leseightyniners@gmail.com

Facebook : [facebook.com/EightyNiners89/](https://www.facebook.com/EightyNiners89/)

- U12 et U13 (2008 et 2009) : lundi et mercredi de 18h30 à 20h
- U14 (2007) : lundi et vendredi de 18h30 à 20h et mercredi de 15h30 à 18h30
- U16 (2005 et 2006) : mardi, mercredi et vendredi de 18h30 à 20h
- U17 et U18 (2003 et 2004) : mardi, mercredi et vendredi de 20h à 22h
- seniors : mardi, jeudi et vendredi de 20h à 22h
- vétérans : jeudi de 20h à 22h
- féminines : lundi et mercredi de 20h à 22h

FOOTBALL / SOCCER



AS CHOISY-LE-ROI (A.S.C.R.)

RENSEIGNEMENTS ET INSCRIPTIONS
UNIQUEMENT AUPRÈS DU CLUB
À PARTIR DE 18H AU STADE JEAN
BOUIN.

Tél. : 01 72 46 07 64

Courriel : ascrfoot94600@gmail.com

Facebook : Association Sportive de Choisy le Roi



FOOTBALL CLUB DE CHOISY-LE-ROI (F.C.C.R.)

RENSEIGNEMENTS ET INSCRIPTIONS
LE SAMEDI 5 SEPTEMBRE PUIS LES LUNDIS
ET MERCREDIS SOIRS AU STADE JEAN
BOUIN.

Tél. : 06 42 58 38 06

Courriel : fccr.fsgt@gmail.com

REPRISE DES ENTRAÎNEMENTS
DEPUIS LE LUNDI 10 AOÛT 2020

REPRISE DES ENTRAÎNEMENTS
LE SAMEDI 26 SEPTEMBRE 2020

Tarifs (sous réserve de modification) :

- équipes compétitions garçons ou filles U7 à U13 : 240 € (choisyens) ou 260 € (non choisyens)
- équipes compétitions garçons ou filles U14 à U18 : 250 € (choisyens) ou 270 € (non choisyens)
- équipes compétitions seniors filles : 270 €
- équipes compétitions seniors garçons : 360 €

Tarifs (tenue comprise) :

- 4 à 13 ans : 170 €
- adulte : 100 €

Horaires des entraînements (sous réserve de modifications) :

- U7 et U8 (2013 et 2014) : mercredi de 10h30 à 12h et samedi de 14h à 15h30
- U9 (2012) : mardi de 18h à 19h30 et mercredi de 13h30 à 15h
- U10 et U11 (2010 et 2011) : mardi et jeudi de 18h à 19h30

Horaires des entraînements (sous réserve de modifications) :

- adultes : lundi, mercredi de 20h30 à 22h et jeudi de 20h à 22h au stade Jean Bouin
- enfants (4 à 6 ans) : samedi de 13h à 14h30 au stade de la Prairie
- enfants (7 et 8 ans) : samedi de 15h à 17h au stade de la Prairie
- enfants (9 et 10 ans) : dimanche de 13h à 15h au stade de la Prairie

LES ACTIVITÉS DES ASSOCIATIONS SPORTIVES

- enfants (11 ans et plus) : dimanche de 15h à 17h au stade de la Prairie

Documents à fournir pour l'inscription :

- 2 photos d'identité
- 1 certificat médical « apte à la pratique du football »
- 1 photocopie recto verso de la carte d'identité ou livret de famille
- fiche d'inscription fournie par le club
- règlement de la cotisation



KIDS SPORT ACADEMY (K.S.A)

**RENSEIGNEMENTS ET INSCRIPTIONS
UNIQUEMENT APRÈS DU CLUB OU
JOURNÉE RENCONTRE DU SAMEDI
5 SEPTEMBRE DE 10H À 18H AU
STADE JEAN BOUIN.**

Tél : 06 24 51 32 31

Courriel : kids.sport.academy@gmail.com



DECLIC FOOTBALL

**RENSEIGNEMENTS ET INSCRIPTIONS
PAR TÉLÉPHONE OU MAIL.**

Tél : 06 10 64 45 34

Courriel : andree.gueguen0536@orange.fr

REPRISE DES ENTRAÎNEMENTS LE JEUDI 3 SEPTEMBRE 2020

Tarif :

- 150 €

Horaires des entraînements :

- jeudi de 20h30 à 22h au stadium de Thiais, 1 rue du puits dixme

Documents à fournir pour l'inscription :

- dossier complet d'inscription (voir le club)
- 1 photo d'identité
- 1 certificat médical « apte à la pratique du football »
- 1 photocopie recto verso de la carte d'identité
- paiement de la cotisation



UNION SOLIDAIRE DES JEUNES DE TOUTES ORIGINES (U.S. CHOISY)

Tél : 06 34 51 30 24

Courriel : us_choisy@orange.fr

Site : www.usjto.org

GOLF



FOOTBALL À 11 ASSOCIATION CULTURELLE PORTUGAISE DE CHOISY-LE-ROI (A.C.P.)

RENSEIGNEMENTS ET INSCRIPTIONS AUX HEURES
D'ENTRAÎNEMENTS AU PARC DU GRAND GODET À
VILLENEUVE-LE-ROI.

Tél. : 06 81 53 99 19

REPRISE DES ENTRAÎNEMENTS
LE JEUDI 10 SEPTEMBRE 2020

Tarif :

- toutes catégories : 10 €

Horaires des entraînements :

- jeudi de 20h à 22h



GOLF CLUB DE CHOISY-LE-ROI (G.C.C.R.)

RENSEIGNEMENTS PAR MAIL OU
TÉLÉPHONE.

Tél. : 06 26 78 57 76

Courriel : william.leguy@cegetel.net

ENTRAÎNEMENTS TOUTE L'ANNÉE
SAUF JOURS D'ORAGE ET DE NEIGE.

Tarifs (licence valable du 1^{er} janvier au 31 décembre) :

- sans Licence F.F.G. : 50 €
- avec licence F.F.G. : 100 €

Horaires des entraînements :

- mardi à 8h30 et dimanche à 14h
(compétitions) au golf de Villeray Blue Green
à St Pierre Du Perray (91)

Documents à fournir pour l'inscription :

- l certificat médical de moins de 3 mois « apte à la
pratique du golf en compétition »
- l photo d'identité

GYMNASTIQUE



ASSOCIATION GYMNIQUE DE CHOISY-LE-ROI (A.G.C.R.)

**RENSEIGNEMENTS ET
INSCRIPTIONS AU GYMNASSE LÉO
LAGRANGE POUR LES BABY, ÉVEIL**

**ET HANDY GYM LE SAMEDI 12 SEPTEMBRE DE 10H
À 12H. POUR LES AUTRES CATÉGORIES, LES 7, 8 10
ET 11 SEPTEMBRE DE 18H À 19H30, LE MERCREDI 9
SEPTEMBRE DE 13H À 16H ET LE SAMEDI 12 SEPTEMBRE
DE 14H À 16H.**

Courriel : choisy.gymaero@gmail.com

Site : www.agcrgym.fr

Facebook : Association Gymnique de Choisy le Roi

**REPRISE DES ENTRAÎNEMENTS
À PARTIR DU LUNDI 7 SEPTEMBRE 2020**

**Tarifs (licence et assurance incluses, hors cau-
tions et tenue) :**

- BB gym, éveil gym et parcours psychomotricité (handy sport) : 143,50 €
- loisir gym : 212,50 €
- pré compétition (2015) : 203,50 €
- pré compétition (2014) : 212,50 €
- compétition gym : 242,50 €
- compétition aérobic : 242,50 € (BASICS) / 262,50 € (NAT et FED) / 122,50 € (UNSS 1 séance) ou 262,50 € (plus d'une séance)

**Horaires des entraînements (sous réserve de
modifications) :**

- BB gym (18 mois à 3 ans) : samedi de 9h à 9h45 (à partir de 18 mois et nés en 2018) et de 10h à 10h45 (nés en 2017)
- parcours handy sport : samedi de 11h à 12h
- éveil gymnique (2015 et 2016) : samedi de 12h à 13h
- loisir gym : mercredi de 12h à 13h30 (nés de 2010

- à 2014) et de 19h30 à 21h30 (nés en 2009 et avant)
- pré – compétition (2014 et 2015) : samedi de 13h30 à 15h30
- compétition gym féminine (nés en 2013 et avant) : du lundi au samedi (2 à 3 séances en fonction du niveau)
- compétition gym masculine (nés en 2014 et avant) : lundi et mercredi de 19h30 à 21h30 et samedi (2 à 3 séances en fonction du niveau)
- aérobic compétition (nés en 2011 et avant) : du lundi au samedi (2 à 4 séances en fonction du niveau)

Documents à fournir pour l'inscription :

- 1 certificat médical de moins de 3 mois « apte à la pratique de la gymnastique sportive ou aérobic en compétition »
- 2 photos d'identité
- 1 enveloppe timbrée (demi format) à votre nom et adresse
- 1 bulletin d'inscription à remplir sur place ou à télécharger sur la page facebook
- chèque de cotisation, de caution et de tenue pour les groupes concernés

LES ACTIVITÉS DES ASSOCIATIONS SPORTIVES



CHOISY TOUS EN FORME

Gymnastique tonique -
Gymnastique douce - Circuit
training - Gymnastique aqua-
tique - Aquadanse - Renforce-
ment musculaire - Stretching-
Pilate - Yoga - Jogging - Cardio
running - Oxygénation - L.I.A
- Zumba - Danses latinos

RENSEIGNEMENTS ET INSCRIPTIONS AU STADE JEAN BOUIN (PORT DU MASQUE), LE SAMEDI 12 SEPTEMBRE DE 9H30 À 12H PUIS TOUS LES SAMEDIS JUSQU'AU 17 OCTOBRE DE 9H30 À 11H. ENSUITE INSCRIPTIONS UNIQUEMENT SUR RENDEZ-VOUS.

Tél. : 06 38 78 47 97

Courriel : contact@choisytousenforme.fr
<http://choisytousenforme.fr>

**REPRISE DES ENTRAÎNEMENTS
LE LUNDI 21 SEPTEMBRE 2020**

Tarifs :

- choisyens : 120 €
- non choisyens : 150 €
- Forfait douceur : 90 €*
• Forfait douceur non choisyens : 100 €*
* Forfait douceur : choisir 4 activités parmi cours de gym douce le lundi et/ou jeudi à 12h15, yoga le mardi à 13h30 et/ou jeudi à 13h45, stretching le jeudi à 13h30, aquagym le mercredi à 17h45 et oxygénation le lundi à 12h15 et/ou jeudi à 9h.

Avec une cotisation, il est possible de pratiquer jusqu'à 4 heures d'activités par semaine, l'aquagym et la zumba étant limité à 1 séance chacun par semaine.

Horaires des entraînements :

Les lieux des cours seront précisés lors des inscriptions. Ils ont lieu à l'heure du déjeuner et le soir à partir de 18h.

Documents à fournir pour l'inscription :

- 1 certificat médical de moins de 3 mois indiquant les activités concernées. **Pas d'inscription possible sans ce document !**

- 1 justificatif de domicile
- 1 enveloppe timbrée avec nom et adresse
- le paiement de la cotisation (chèque à l'ordre de Choisy Tous En Forme ou espèces)
- port du masque obligatoire



TONUS ET BIEN ÊTRE

Gymnastique d'entretien -
Relaxation - Aquagym - Marche

RENSEIGNEMENTS ET INSCRIPTIONS AU GYMNASSE RENÉ ROUSSEAU, LE LUNDI ET LE JEUDI DE 9H30 À 11H JUSQU'À FIN OCTOBRE. PUIS UNIQUEMENT LES LUNDIS DE 9H30 À 10H30 JUSQU'À FIN JUIN.

Tél. : 07 89 56 22 72

Courriel : contact@tonusetbienetre.fr
Site : www.tonusetbienetre.fr

**REPRISE DES ENTRAÎNEMENTS
LE LUNDI 14 SEPTEMBRE 2020**

Tarifs :

- forfait 1 cours par semaine : 150 €
- forfait 2 cours par semaine : 190 €
- forfait 3 cours par semaine : 220 €
- forfait 4 cours par semaine : 250 €
- Forfait 5 cours par semaine et plus : 280 €
- Forfait uniquement marche : 10 €

Réduction de 10% pour les couples (hors inscriptions forfait marche)

Horaires des cours :

- gymnastique d'entretien au gymnase René Rousseau : lundi et jeudi de 9h à 10h ou de 10h à 11h
- relaxation au gymnase René Rousseau : lundi 11h à 12h
- stretching au gymnase René Rousseau : jeudi 11h à 12h
- aquagym à la piscine municipale : mardi de 16h à 17h, mercredi de 10h45 à 11h45, jeudi de 16h à 17h et vendredi de 8h à 9h

LES ACTIVITÉS DES ASSOCIATIONS SPORTIVES

Documents à fournir pour l'inscription :

- fiche d'inscription disponible auprès du club
- 1 photo d'identité pour les nouveaux adhérents
- 2 timbres
- 1 certificat médical de moins de 3 mois précisant l'aptitude de la pratique choisie
- pour les anciens adhérents, apporter la carte de la saison précédente
- 1 chèque correspondant à la valeur des activités choisies (possibilité de régler en 2 chèques)



GYMNASTIQUE RYTHMIQUE (G.R.)

INSCRIPTIONS AU
CONSERVATOIRE DE MUSIQUE ET
DE DANSE « LA TANNERIE ».

Tél. : 01 55 53 51 50

Tarifs :

- En fonction du PASAM

LES ACTIVITÉS DES ASSOCIATIONS SPORTIVES

HANDBALL



HANDBALL DE CHOISY-LE-ROI

RENSEIGNEMENTS ET
INSCRIPTIONS PAR TÉLÉPHONE ET
MAIL.

Tél. : 06 78 97 70 92 ou 06 84 39 78 93

Courriel : contact@choisyhand.fr

www.choisyhand.fr

**REPRISE DES ENTRAÎNEMENTS
LE LUNDI 7 SEPTEMBRE 2020**

Tarifs :

- moins de 11 ans : 145 €
- 11 et 12 ans : 145 €
- 13 à 18 ans : 150 €
- seniors : 165 €

Horaires des entraînements :

- moins de 11 ans (2010 à 2012) : mercredi de 16h30 à 18h au gymnase René Rousseau
- moins de 13 ans (2008 et 2009) : lundi de 18h à 19h30 au gymnase Joliot Curie et mercredi de 16h30 à 18h au gymnase René Rousseau
- moins de 15 ans (2006 et 2007) : mardi et jeudi de 18h à 19h30 au gymnase René Rousseau
- moins de 18 ans filles : mardi de 18h à 20h au gymnase Joliot Curie
- seniors filles : mardi de 20h à 22h au gymnase Joliot Curie et vendredi de 20h à 22h au gymnase René Rousseau
- seniors garçons : mardi et jeudi de 20h à 22h au gymnase René Rousseau

Documents à fournir pour l'inscription :

- 1 certificat médical « apte à la pratique du hand »
- 1 bulletin d'inscription et 1 autorisation parentale (disponible sur le site internet)
- 2 photos d'identité
- photocopie pièce d'identité

NATATION



SPORTING CLUB DES NAGEURS DE CHOISY-LE-ROI (S.C.N.C.R.)

RENSEIGNEMENTS AU BUREAU DU
CLUB SITUÉ À LA PISCINE MUNICIPALE.
INSCRIPTION UNIQUEMENT EN LIGNE

SUR LE SITE INTERNET DU CLUB

[HTTP://SC-NAGEURS-CHOISY.COMITI-SPORT.FR](http://sc-nageurs-choisy.comiti-sport.fr)

Tél. : 07 82 92 52 55

Courriel : scncr.info@gmail.com

<http://sc-nageurs-choisy.comiti-sport.fr>

**REPRISE DES ENTRAÎNEMENTS
LE LUNDI 7 SEPTEMBRE 2020**

Tarifs :

- bébés nageurs : 180 € (1 séance/semaine)
- jardin aquatique : 180 € (1 séance/semaine)
- école de natation : 190 € (1 séance/semaine)
- natation ados : 200 € (1 séance/semaine)
- natation adultes : 210 € (1 séance/semaine) ou 260 € (2 séances/semaine)
- aquadynamique : 250 € (1 séance/semaine) ou 450 € (forfait illimité/an)
- aquabike : 300 € (1 séance/semaine)
- water polo : 220 à 240 €

Horaires des entraînements :

- bébés nageurs : samedi de 8h30 à 9h ou de 9h à 9h30 (pour les 6 à 36 mois), de 9h45 à 10h30 (pour les 3/4 ans)
- jardin aquatique (nés en 2015) : mercredi de 16h45 à 17h15 ou de 17h15 à 17h45, samedi de 10h45 à 11h15 ou de 11h15 à 11h45
- jardin aquatique (nés en 2016) : samedi de 12h à 12h30
- école de natation (nés de 2009 à 2014) : lundi ou jeudi de 15h45 à 16h30 ou de 17h à 18h30, mardi ou vendredi de 17h à 18h30, mercredi et samedi de 10h15 à 11h ou de 11h à 11h45
- natation ados : mardi de 20h à 21h ou samedi de 9h à 10h

LES ACTIVITÉS DES ASSOCIATIONS SPORTIVES

- natation adultes : mardi de 20h à 21h15 et/ou samedi de 8h45 à 10h
- aquadynamique : lundi, mardi, mercredi ou vendredi de 20h à 21h et mercredi de 18h30 à 19h30
- aquabike : lundi de 21h à 22h, mardi et mercredi de 12h30 à 13h30 ou de 21h à 22h, jeudi de 13h30 à 14h30 ou de 19h30 à 20h30, vendredi de 21h à 22h
- water polo : lundi, mercredi, jeudi ou vendredi selon catégories

Documents à fournir pour l'inscription :

- inscription sur le site : <http://sc-nageurs-choisy.comiti-sport.fr>
- 1 certificat médical de moins de 3 mois « apte à la pratique de la natation » et pour la compétition mention « apte à la compétition »
- 1 photo d'identité
- montant de la cotisation

LA PÊCHE



CLUB CARPE DE L'ÎLE-DE-FRANCE

Tél. : 06 64 03 51 26
Courriel : whitediamond2510@hotmail.com



CLUB MOUCHE CHOISY-LE-ROI ET ENVIRONS (C.M.C.R.E.)

RENSEIGNEMENTS ET INSCRIPTIONS LE
MERCREDI DE 20H À 21H
À LA MAISON DES SPORTIFS DU STADE JEAN BOUIN.

Tél. : 06 64 40 03 34 ou 06 98 91 68 11
Courriel : jpraynaud@gmx.com
ou calahobs@wanadoo.fr
www.cmcre.fr

REPRISE DES ENTRAÎNEMENTS LE MERCREDI 9 SEPTEMBRE 2020

Tarifs : (hors participation aux compétitions et sorties)

- seniors hommes : 65 €
- seniors femmes et demandeurs emplois et porteurs de handicap : 55 €
- moins de 18 ans : 30 €

Horaires des entraînements :

- cours de montage de mouches : mercredi de 20h à 22h30 à la maison des sportifs du stade Jean Bouin
- apprentissage de lancer : dimanche de 10h à 11h30 à la plaine nord du parc interdépartemental des sports (entrée avenue de la Folie à Choisy-le-Roi)
- sorties en réservoirs, rivières et mer pour les loisirs et compétitions : les week-ends

Documents à fournir pour l'inscription :

- carte d'identité
- certificat médical
- montant de la cotisation

LA PLONGÉE



FUNKY FAMILY PLONGÉE

Tél. : 06 51 01 26 13
Courriel : funkyfamilyplongee@gmail.com
www.funkyfamilyplongee.com

RANDONNÉE PÉDESTRE



CHOISY SPORT RANDO

RENSEIGNEMENTS ET INSCRIPTIONS
DÈS SEPTEMBRE.

Tél. : 06 82 56 20 15 ou 06 71 72 64 54
Courriel : choisyrando94@gmail.com
www.choisy-rando.fr

L'association CHOISY SPORT RANDO propose, à tous ses adhérents, 40 randonnées pédestres et marches nordiques par an, en Île-de-France, les dimanches et en semaine ainsi que 4 séjours par saison.

Le programme des randonnées est transmis par l'intermédiaire de bulletins de l'association, tous les trimestres.

Chacun choisit les randonnées qui lui conviennent et s'inscrit auprès de l'animateur en téléphonant quelques jours avant la randonnée.

Tarif :

- toutes catégories : 40 €

Documents à fournir pour l'inscription :

- le bulletin d'inscription rempli et signé (disponible sur le site internet)
- Certificat médical « apte à la randonnée pédestre et/ou marche nordique »
- 1 chèque de 40 € à l'ordre de « Choisy Sport Rando »

RUGBY



RUGBY CRÉTEIL CHOISY (R.C.C.)

RENSEIGNEMENTS ET INSCRIPTIONS UNIQUEMENT SUR PLACE AU STADE JEAN BOUIN LE SAMEDI 5 SEPTEMBRE DE 10H À 18H ET DU 14 AU 18 SEPTEMBRE DE 18H30 À 19H30 (POSSIBILITÉ DE VENIR ESSAYER LE RUGBY)

Tél.: 07 83 15 28 61

Courriel : rugbycreteilchoisy@laposte.net
www.rugby-creteil-choisy.fr

REPRISE DES ENTRAÎNEMENTS DEPUIS LE SAMEDI 29 AOÛT 2020

Tarifs :

- baby rugby (3 à 5 ans) : 110 €
- U6 (nés en 2016) à U14 : 210 €
- U16 ans à seniors : 230 €
- cadettes : 170 €
- seniors filles : 160 €
- loisirs à 5 : 60 €

Horaires des entraînements :

- baby rugby (3 à 5 ans) : samedi de 10h à 11h30
- U6 (nés en 2016) : mardi de 18h à 19h30 et samedi de 14h à 16h30 (si pas match)
- U8 à U12 (nés de 2010 à 2015) : mardi de 18h à 19h30 et samedi de 14h à 16h30 (si pas match)
- U14 (nés en 2008 et 2009) : mercredi de 18h à 19h30 et samedi de 14h à 16h30 (si pas match)
- cadettes : à définir
- U16 et U18 (nés de 2004 à 2007) : mercredi et vendredi de 19h30 à 21h30
- seniors masculins (2003 et avant) : mardi et jeudi de 19h30 à 21h30
- seniors féminines : lundi et mercredi de 19h30 à 21h30
- loisirs à 5 : mercredi de 19h30 à 21h30 et samedi de 10h à 11h30

Documents à fournir pour l'inscription :

- formulaire médical à faire remplir par le médecin pour la pratique du rugby (fourni par le club à l'inscription)
- autorisation parentale
- cotisation



AMICALE DES ANCIENS JOUEURS DE RUGBY DE CHOISY-LE-ROI CRÉTEIL (A.A.J.R.C.C.)

RENSEIGNEMENTS ET INSCRIPTIONS AU STADE DE LA PRAIRIE AUX HEURES D'ENTRAÎNEMENTS.

Tél. : 06 34 24 47 83 ou 06 99 41 29 96

Courriel : bureauoldfox@gmail.com

<http://oldfoxrugbychoisy.eklablog.com>

Facebook : [facebook.com/groups/oldfoxrugby/](https://www.facebook.com/groups/oldfoxrugby/)

REPRISE DES ENTRAÎNEMENTS LE MERCREDI 9 SEPTEMBRE 2020

Tarif :

- licence adulte : 100 €

Horaires des entraînements :

- mercredi de 19h30 à 22h au stade de la Prairie

Documents à fournir pour l'inscription :

- certificat médical « apte à la pratique du rugby en compétition »
- fiche d'inscription auprès du club
- chèque de cotisation

LES ACTIVITÉS DES ASSOCIATIONS SPORTIVES

SKI



SKI CLUB DE CHOISY-LE-ROI

**RENSEIGNEMENTS ET INSCRIPTIONS
LE MERCREDI DE 19H À 20H
AU GYMNASÉ MÉHY.**

Tél. : 06 31 85 86 57
Courriel : guy.leynaud@sfr.fr

**1^{ER} WEEK-END DE LA SAISON PRÉVU LES 5 ET 6
DÉCEMBRE 2020**

Tarifs (avec assurance sans le prix de chaque week-end) :

- moins de 16 ans : 35 €
- adulte : 40 €

Documents à fournir pour l'inscription :

- certificat médical de moins de 3 mois « apte à la pratique du ski en compétition »
- fiche de renseignements

TENNIS



TENNIS CLUB DE CHOISY-LE-ROI (T.C. CHOISY)

**RENSEIGNEMENTS ET
INSCRIPTIONS AU STADE JEAN
BOUIN À COMPTER DU 5**

**SEPTEMBRE TOUS LES SAMEDIS ET DIMANCHES DE 10H À
13H (VOIR SITE DU CLUB).**

Tél. : 01 48 52 05 87
Courriel : contact@tc-choisy.fr - www.tc-choisy.fr

REPRISE DES COURS LE LUNDI 7 SEPTEMBRE 2020

Tarifs :

- école de tennis (5 à 18 ans) : 185 € (avec 1h de cours/semaine) ou 240 € (avec 1h30 de cours/semaine pour compétition ou plus 13 ans)

- cours supplémentaire enfants : 125 € (pour 1h de cours/semaine), 155 € (pour 1h30 de cours/semaine)
- cours collectifs (18 à 20 ans) : 255 € (avec 1h de cours/semaine)
- cours collectifs adultes (+ 20 ans) : 305 € (avec 1h de cours/semaine)
- adultes (sans cours) : 200 €
- cours supplémentaire adultes : 160 € (pour 1h/semaine)
- cours adultes compétition : 250 €
- droit d'entrée première année : 20 €

Horaires des entraînements :

- mini tennis (nés de 2013 à 2015) : au stade Jean Bouin mercredi de 14h à 15h ou jeudi de 17h30 à 18h30. Au gymnase Joliot Curie mercredi de 10h à 11h ou vendredi de 17h30 à 18h30 ou dimanche de 9h30 à 10h30
- école de tennis (nés de 2009 à 2012) : au stade Jean Bouin lundi de 18h à 19h ou mardi de 17h30 à 18h30 ou mercredi de 15h à 16h ou vendredi de 17h30 à 18h30 ou samedi de 9h30 à 10h30 ou dimanche de 10h à 11h. Au gymnase Joliot Curie vendredi de 18h30 à 19h30 ou dimanche de 10h30 à 11h30
- école de tennis (nés de 2006 à 2008) : au stade Jean Bouin lundi de 19h à 20h ou mardi de 18h à 19h ou mercredi de 16h à 17h ou vendredi de 18h30 à 19h30 ou samedi de 10h30 à 11h30 ou le dimanche de 11h à 12h30. Au gymnase Joliot Curie mercredi de 11h à 12h ou dimanche de 11h30 à 12h30
- école de tennis (nés de 2002 à 2005) : au stade Jean Bouin lundi de 17h30 à 19h ou mardi de 18h30 à 20h ou mercredi de 17h à 18h ou 18h à 19h30 ou jeudi de 17h30 à 19h ou 18h30 à 20h ou vendredi de 18h30 à 20h ou samedi de 11h30 à 12h30 ou 13h30 à 15h ou 15h à 16h30
- cours collectifs adultes ou compétition : au stade Jean Bouin lundi, mardi ou jeudi de 19h à 22h ou mercredi, vendredi de 20h à 22h

Documents à fournir pour l'inscription :

- 1 photo d'identité récente
- 1 certificat médical de moins de 3 mois « apte à la pratique du tennis en compétition »
- dossier d'inscription et questionnaire de santé remplis (disponible sur le site internet du club)
- règlement de l'inscription à l'ordre du TC CHOISY

TENNIS DE TABLE



CHOISY TENNIS DE TABLE

Courriel : choisytt@yahoo.fr
www.choisytennisdetable.sportsregions.fr

TIR SPORTIF



GROUPEMENT AMICAL DES TIREURS (G.A.T.)

**RENSEIGNEMENTS ET INSCRIPTIONS
AU STAND DE TIR STADE JEAN
BOUIN LE SAMEDI DE 14H À 17H
ET LE DIMANCHE DE 8H À 12H.**

Tél. : 01 48 90 63 71
Courriel : gat.choisythiais@gmail.com
www.gat-tir.fr

REPRISE DES COURS LE SAMEDI 19 SEPTEMBRE 2020

Tarifs :

- 8 à 13 ans : 115 €
- 14 à 16 ans : 135 €
- 17 à 19 ans : 155 €
- adultes : 245 €

Horaires des entraînements :

- 8 à 13 ans : dimanche de 9h30 à 11h30
- 14 à 19 ans : samedi de 13h30 à 17h30 et dimanche de 8h à 12h
- adultes : samedi de 13h30 à 17h30 et dimanche de 8h à 12h

Documents à fournir pour l'inscription :

- 1 certificat médical « apte à la pratique du tir sportif »
- 2 photos d'identité
- 1 photocopie pièce d'identité
- 1 autorisation parentale à remplir sur place pour les mineurs

LES ACTIVITÉS DES ASSOCIATIONS SPORTIVES

TWIRLING BATON



TWIRLING CLUB DE CHOISY-LE-ROI

RENSEIGNEMENTS ET
INSCRIPTIONS LE SAMEDI 5
SEPTEMBRE AU STADE JEAN BOUIN
PUIS LE 7 SEPTEMBRE AU GYMNASSE

RENÉ ROUSSEAU ET LE 12 SEPTEMBRE AU GYMNASSE
JOLIOT CURIE.

Tél. : 06 58 11 77 51

Courriel : tcchoisy@gmail.com

Site : www.twirling-choisy.sitew.com

Facebook : TCChoisyleroi

REPRISE DES ENTRAÎNEMENTS
LE SAMEDI 12 SEPTEMBRE 2020

Tarifs :

- babys (3 à 5 ans) : 135 € + accessoires
- loisirs (6 ans et plus) : 165€ + accessoires
- compétition : 200 € + tenue et accessoires

Horaires des entraînements :

- babys (3 à 5 ans) : samedi de 9h30 à 10h30
au gymnase Joliot Curie
- loisirs (à partir de 6 ans) : samedi de 10h30 à 12h
au gymnase Joliot Curie
- compétition : lundi et mardi de 19h15 à 22h,
mercredi et jeudi de 18h à 22h à la Halle de Thiais,
dimanche de 12h à 14h30 au gymnase René
Rousseau

Documents à fournir pour l'inscription :

- 2 photos d'identité avec nom et prénom de
l'enfant au dos
- certificat médical de moins de 3 mois « apte à la
pratique du twirling bâton en compétition »
- photocopie du livret de famille ou pièce d'identité
- le règlement par chèque de la cotisation +
chèque pour les accessoires

VOILE



CLUB NAUTIQUE DE CHOISY-LE-ROI (C.N.C.R.)

LE CLUB EST OUVERT TOUS LES
JOURS SAUF LE VENDREDI À PARTIR
DE 15H À LA BASE NAUTIQUE

PLAINES SUD - PARC INTERDÉPARTEMENTAL DES SPORTS
DE CRÉTEIL.

Tél. : 06 66 80 18 51

Courriel : choisyvoile@gmail.com

Site : www.choisy-voile.com

REPRISE DES ENTRAÎNEMENTS
LE SAMEDI 5 SEPTEMBRE 2020

Tarifs (hors prix de la licence voir le site internet du club) :

	Choisyens	Hors commune
• adultes	120 €	135 €
• moins de 18 ans	95 €	110 €
• étudiants	100 €	115 €
• adhésion de sept. à déc.	50 €	50 €
• forfait école de voile (mercredi)	200 €	200 €

Horaires des entraînements :

- école de voile (8 à 14 ans) : mercredi de 10h à
12h
- cours débutant (plus de 14 ans) : samedi de 14h
à 18h
- pratique libre : mercredi, samedi et dimanche de
14h à 18h

Documents à fournir pour l'inscription :

- dossier d'inscription et 1 certificat médical (voir
site internet)
- 2 photos d'identité
- pour les mineurs, 1 autorisation parentale
- 1 brevet de natation 25 m pour les mineurs
- 1 enveloppe timbrée à votre nom et adresse

VOLLEY BALL



CHOISY-LE-ROI VOLLEY-BALL (C.R.V.B.)

**RENSEIGNEMENTS ET INSCRIPTIONS
AUX HEURES D'ENTRAÎNEMENTS
AU GYMNASÉ LÉO LAGRANGE.**

Tél. : 06 27 15 54 05 - 06 95 35 91 49
Courriel : choisyvolley@gmail.com
Site : www.choisyleroi-volleyball.fr

REPRISE DES ENTRAÎNEMENTS LE MARDI 1^{ER} SEPTEMBRE 2020

Tarif :

- tous : 150 €

Horaires des entraînements :

- moins de 21 ans garçons (2000 à 2002) : lundi de 20h à 22h et jeudi de 18h30 à 20h au gymnase Alice Milliat
- moins de 15 ans filles (2006 à 2009) : lundi et jeudi de 18h30 à 20h aux gymnases Paul Langevin et Alice Milliat
- moins de 18 ans filles (2003 à 2005) : lundi de 18h30 à 20h et jeudi de 20h à 22h aux gymnases Paul Langevin et Alice Milliat
- seniors masculins (1999 et avant) : mardi et jeudi de 20h à 22h aux gymnases Léo Lagrange et Paul Langevin
- seniors féminines : lundi et mercredi de 20h à 22h aux gymnases Alice Milliat et Paul Langevin ou mardi et jeudi de 20h à 22h aux gymnases Paul Langevin et Alice Milliat

Documents à fournir pour l'inscription :

- dossier d'inscription sur le site internet du club
- certificat médical : document à faire remplir par le médecin fourni par le club ou à télécharger sur le site internet du club
- photocopie de la pièce d'identité recto verso
- paiement de la cotisation (chèque à l'ordre du CRVB, espèces ou règlement par CB en ligne)

SPORT POUR LES PERSONNES ATTEINTES DE HANDICAP



SPORT ADAPTÉ DE CHOISY-LE-ROI (S.A.C.L.R.)

**DISCIPLINES : ATHLÉTISME,
BASKET, RUGBY, FOOTBALL,
PÉTANQUE, TENNIS DE TABLE, TIR
À L'ARC, GOLF.**

Tél. : 06 84 76 24 42

Courriel : saclr94600@gmail.com

**REPRISE DES ENTRAÎNEMENTS
LE MERCREDI 9 SEPTEMBRE 2020**

Tarif (à partir de 15 ans) :

- toutes catégories : 100 €

Horaires des entraînements :

- Basket :
 - division 1 : mercredi de 20h à 22h au gymnase Balzac à Vitry
 - division 2 : mercredi de 18h à 20h au gymnase Marcel Cachin
 - division 3 : jeudi de 18h à 20h au gymnase Paul Langevin

Documents à fournir pour l'inscription :

- 1 certificat médical « apte à la pratique en compétition » de la discipline choisie (pour moins de 20 ans, mention « surclassement »)
- 1 photo d'identité
- photocopie pièce d'identité recto verso, carte vitale et mutuelle
- chèque de cotisation



ASSOCIATION JOIE POUR TOUS

Tél. : 06 70 04 74 10

Courriel : jg.apjpt@orange.fr

LES AIDES POUR LA PRATIQUE D'UN SPORT



PAR LE CENTRE COMMUNAL D'ACTION SOCIALE (C.C.A.S.)

- **VOUS AVEZ UN OU PLUSIEURS ENFANT(S) SCOLARISÉ (S) DE 6 À 20 ANS PRATIQUANT UNE ACTIVITÉ SPORTIVE DANS UNE ASSOCIATION CHOISYENNE.**
- **VOUS RÉSIDEZ À CHOISY DEPUIS PLUS DE TROIS MOIS.**
- **UNE AIDE PEUT VOUS ÊTRE ACCORDÉE UNE FOIS PAR AN SELON VOS RESSOURCES ET VOTRE COMPOSITION FAMILIALE.**

Vous pouvez bénéficier par le C.C.A.S. d'une aide aux sports en fonction de vos ressources.

Téléphone C.C.A.S. : 01 85 33 48 00

PAR LA CAISSE D'ALLOCATIONS FAMILIALES (CAF)

POUR LES JEUNES, SOUS CERTAINES CONDITIONS, LES BÉNÉFICIAIRES REÇOIVENT DIRECTEMENT CES BONS À LEUR DOMICILE.

Renseignements au 0 810 25 94 10 (service des aides financières) ou www.caf.fr

PAR LE COMITÉ DÉPARTEMENTAL OLYMPIQUE ET SPORTIF (C.D.O.S.)

AIDE « TOUS-EN-CLUB »

LA CAMPAGNE DE DISTRIBUTION DES AIDES AURA LIEU DU 1^{ER} SEPTEMBRE AU 8 NOVEMBRE 2020. AUCUNE AIDE NE POURRA ÊTRE ATTRIBUÉE EN DEHORS DE CETTE PÉRIODE

Attention : Les aides « Tous-en-Club » sont distribuées en nombre limité auprès des associations sportives qui seront affiliées à l'opération.

1 - Quelles sont les démarches et conditions d'attribution de l'aide « Tous-en-Club » :

- être âgé de 6 à 18 ans révolu à la période de la distribution
- être bénéficiaire de l'allocation de rentrée scolaire ou allocation éducation enfant/adulte handicapé
- faire une inscription dans un club du Val-de-Marne, partenaire de l'opération, qui vous fera une réduction de 25 € sur votre inscription

Plusieurs organismes publics peuvent participer financièrement au versement de votre cotisation annuelle

2 - Où se renseigner :

- renseignements et attributions directement lors de l'inscription auprès du club partenaire de l'opération

ADRESSES UTILES

SERVICE MUNICIPAL DES SPORTS

Stade Jean Bouin
39/41, rue Pompadour
94600 Choisy-le-Roi

Du lundi au jeudi de 8h30 à 11h45 et de 13h30 à 17h30 et le vendredi de 8h45 à 11h45

Tél. : 01 48 52 00 09
Courriel : sports.choisy@choisyleroi.fr

OMS DE CHOISY-LE-ROI

Maison des sportifs
Stade Jean Bouin
39/41, rue Pompadour
94600 Choisy-le-Roi

Tél. : 09 64 30 44 03 ou 06 37 12 29 25

Courriel : omschoisy@netcourrier.com
Site : www.omschoisy.com

DIRECTION DÉPARTEMENTALE DE LA COHÉSION SOCIALE (DDCS)

11 rue Olof-Palme - BP 40114
94025 Créteil Cedex
Tél. : 01 45 17 09 25
Courriel : ddc@val-de-marne.gouv.fr

COMITÉ DÉPARTEMENTAL OLYMPIQUE ET SPORTIF (CDOS)

16 rue Raspail - 94250 Gentilly
Tél. : 06 03 56 67 74
Courriel : cdos94@cdos94.org

CENTRE DE RESSOURCES ET D'INFORMATION DES BÉNÉVOLES (CRIB)

16 rue Raspail - 94250 Gentilly
Tél. : 06 17 64 68 11
Courriel : crib@cdos94.org

PRÉFECTURE DU VAL-DE-MARNE - BUREAU DES ASSOCIATIONS

Ouvert lundi, mardi, jeudi et vendredi
Permanence téléphonique de 9h à 12h
Accueil bureau de 13h à 16h
Tél. : 01 49 56 62 09

LES INSTALLATIONS SPORTIVES ET AUTRES STRUCTURES

SECTEUR DES GONDOLES

Centre Sportif René Rousseau :

12, avenue d'Alfortville

Tél. : 01 48 90 86 85

Gymnase Joliot-Curie :

23 rue Frédéric Joliot Curie

104, avenue d'Alfortville

Tél. : 01 48 90 97 23

Gymnase Jules Vallès :

41 avenue de la Folie

Gymnase Méhy :

60, avenue Henri Corvol

Salle Victor-Hugo :

Passage Guimas

Stade Jean Bouin :

39/41, rue Pompadour

Tél. : 06 22 33 50 69

Stand de tir - Stade Jean Bouin :

39/41, rue Pompadour

Tél. : 01 48 90 63 71

Club House (tennis) - Stade Jean Bouin :

39/41, rue Pompadour

Tél. : 01 48 52 05 87

Piscine municipale Jean Andrieu :

2 avenue de Villeneuve-Saint-Georges

Tél. : 01 48 90 94 90

Courriel : piscine.choisy@choisyleroi.fr

Site : choisyleroi.fr

PARC INTERDÉPARTEMENTAL DES SPORTS

Plaine Nord - Plaine Sud :

Chemin des Bœufs - 94000 Créteil

Tél. : 01 48 53 85 77

Courriel : administration@parc-parisvaldemarne.fr

Site : www.parcdessportsparis-valdemarne.fr

Base nautique :

Tél. : 01 48 52 03 08

ADRESSES UTILES

SECTEUR CENTRE ET NORD

Gymnase Léo Lagrange :

27, boulevard des Alliés
Tél. : 01 48 84 15 08

Parc Maurice Thorez :

27, boulevard des Alliés

Boulodrome Thorez :

27, boulevard des Alliés

Gymnase Marcel Cachin :

39, rue Sébastopol
Tél. : 01 48 53 92 53

« La Tannerie » conservatoire de musique et de danse

44, rue du Docteur Roux
Tel : 01 55 53 51 50

Salle le Royal :

13, avenue Anatole France
Tél. : 01 48 52 85 00

Halle des sports :

Équipement Intercommunal
81, avenue de Versailles - Thiais
Tél. : 01 48 84 71 54

SECTEUR SUD

Gymnase Paul Langevin :

29, rue Albert 1^{er}
Tél. : 01 48 53 45 54

Espace Langevin :

31-33, rue Albert 1^{er}
Tél. : 01 48 52 63 49

Gymnase Henri Matisse :

Rue Paul Carle

Gymnase Alice Milliat :

Avenue Rosa Luxemburg

Gymnase de l'école Noblet :

23 rue Paul Carle

Stade de la Prairie :

Quai de Choisy
Tél. : 01 48 53 92 87

Parc des sports et de loisirs du Grand Godet :

Rue du Grand Godet
Villeneuve-le-Roi
Tél. : 01 49 61 80 54
Courriel : grandgodet@orange.fr

**VENEZ RENCONTRER LES ASSOCIATIONS SPORTIVES,
LE SAMEDI 5 SEPTEMBRE 2020 DE 10H À 18H AU STADE JEAN BOUIN.**

**CERTAINS CLUBS NE PARTICIPENT PAS AU FORUM
MAIS PEUVENT VOUS ACCUEILLIR DANS LES STRUCTURES SPORTIVES.
REPORTEZ-VOUS AUX CLUBS QUI VOUS INTÉRESSENT DANS LE GUIDE**

Service municipal des Sports
Stade Jean Bouin
39/41, rue Pompadour, 94600 CHOISY-LE-ROI
Tél. : 01 48 52 00 09
Courriel : sports.choisy@choisyleroi.fr

