

PIÈCES À FOURNIR POUR L'INSCRIPTION :

- Carte PASAM 2019-2020 du service enfance
- Certificat médical (valable depuis le 1er septembre 2017)
- Photocopie de l'attestation d'assurance extra-scolaire pour 2019-2020
- Présentation d'un justificatif de domicile
- L'adresse mail (de préférence) ou 5 enveloppes timbrées à votre nom et adresse
- Le règlement : chèque (à l'ordre du trésor public), espèces, chèques vacances ou coupons sports

Ville de Choisy-le-Roi

Service des sports

Stade Jean Bouin
39/41 rue Pompadour
94600 Choisy-le-Roi

Tél. : 01 48 52 00 09

Mail : sports.choisy@choisyleroi.fr

Horaires d'ouverture :

Du lundi au jeudi de 8h30 à 12h et de 13h30 à 17h

Le vendredi de 8h30 à 12h

ÉCOLE MUNICIPALE D'INITIATION ET D'ORIENTATION SPORTIVE

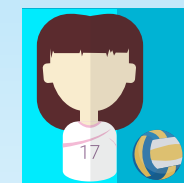
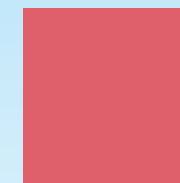
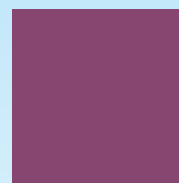
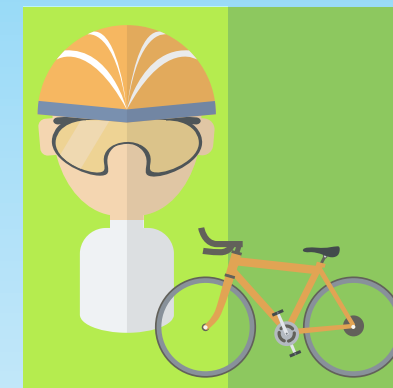

POUR LES ENFANTS DE 3 À 10 ANS
SAISON 2019 - 2020

Service des sports - 01 48 52 00 09

ÉCOLE MUNICIPALE D'INITIATION ET D'ORIENTATION SPORTIVE SAISON 2019 - 2020

Activités sportives pour les enfants nés entre 2009 et 2016
(3 ans révolus pour pouvoir s'inscrire).

Tout au long de l'année, différents sports sont pratiqués par cycle de 2 à 3 semaines : sports collectifs, sports de raquette, gymnastique, athlétisme... Le programme est établi par un éducateur sportif.

**DÉBUT DES INSCRIPTIONS À PARTIR DU SAMEDI 7 SEPTEMBRE 2019
LORS DU FORUM DES ASSOCIATIONS SPORTIVES AU GYMNASSE RENÉ
ROUSSEAU (12, avenue d'Alfortville) DE 10H00 À 17H00.**

À noter : vendredi 6 septembre, journée réservée uniquement pour les réinscriptions des enfants ayant pratiqué l'activité l'an dernier – de 8h30 à 17h00 – Maison des sportifs - Stade Jean Bouin 39/41 rue Pompadour.

INSCRIPTION À LA MAISON DES SPORTIFS, AUX JOURS ET HORAIRES SUIVANTS :

- Lundi 9 septembre de 8h30 à 19h00
- Mardi 10 septembre de 8h30 à 19h00
- Mercredi 11 septembre de 8h30 à 17h00
- Jeudi 12 septembre de 8h30 à 17h00
- Vendredi 13 septembre de 8h30 à 16h00
- Samedi 14 septembre de 9h00 à 11h30

Puis aux horaires habituels d'ouverture du service des sports selon les places disponibles :
Lundi au jeudi : 8h30 > 12h - 13h30 > 17h | Vendredi : 8h30 > 12h

Renseignements : Tél. : 01 48 52 00 09 - Courriel : sports.choisy@choisyleroi.fr

DÉBUT DES SÉANCES À PARTIR DU LUNDI 16 SEPTEMBRE 2019

Les inscriptions seront prises par ordre d'arrivée et en fonction des places disponibles.

Tarif annuel selon PASAM (de 23,60 € à 86 € et pour les hors commune 100,50 €)

LIMITÉ À UNE SÉANCE PAR SEMAINE

Pour le bon déroulement de l'activité, les parents ne pourront pas assister aux séances de sports.
Des portes ouvertes seront organisées durant l'année.

Lors des vacances scolaires, les activités de l'école des sports sont arrêtées. Le service des sports proposera des stages sportifs. Vous recevrez les modalités d'inscriptions par mail ou par courrier selon votre choix deux semaines avant chaque période de vacances scolaires.

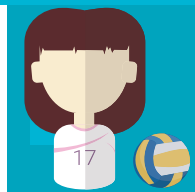

HORAIRES DES SÉANCES

une séance au choix (selon âges et places disponibles)

ENFANT NÉ EN	GYMNASSE RENÉ ROUSSEAU 12, AV. D'ALFORTVILLE	GYMNASSE LÉO LAGRANGE 27, BD DES ALLIÉS	GYMNASSE PAUL LANGEVIN 29, RUE ALBERT 1 ^{ER}
2016	Lundi de 17h à 18h Mercredi de 9h à 10h	Mercredi de 9h à 10h Samedi de 10h à 11h	Mercredi de 9h à 10h
2015	Lundi de 17h à 18h Mercredi de 10h à 11h Jeudi de 17h à 18h	Mercredi de 9h à 10h Samedi de 10h à 11h	Mercredi de 10h à 11h
2014	Mardi de 17h à 18h Mercredi de 10h à 11h Jeudi de 17h à 18h	Mercredi de 10h à 11h Jeudi de 17h à 18h Samedi de 11h à 12h	Mercredi de 11h à 12h
2013	Mardi de 17h à 18h Mercredi de 11h à 12h ou de 14h à 15h	Mercredi de 11h à 12h Jeudi de 17h à 18h Samedi de 11h à 12h	Mercredi de 11h à 12h
2012	Mardi de 17h à 18h Mercredi de 14h à 15h	Mercredi de 9h à 10h30 Jeudi de 17h à 18h	
2011	Mardi de 17h à 18h Mercredi de 15h à 16h	Mercredi de 9h à 10h30 Jeudi de 17h à 18h	
2010	Mardi de 17h à 18h Mercredi de 15h à 16h	Mercredi de 10h30 à 12h Jeudi de 17h à 18h	
2009	Mardi de 17h à 18h Mercredi de 15h à 16h	Mercredi de 10h30 à 12h Jeudi de 17h à 18h	

